

OK topptur Bergsdalen

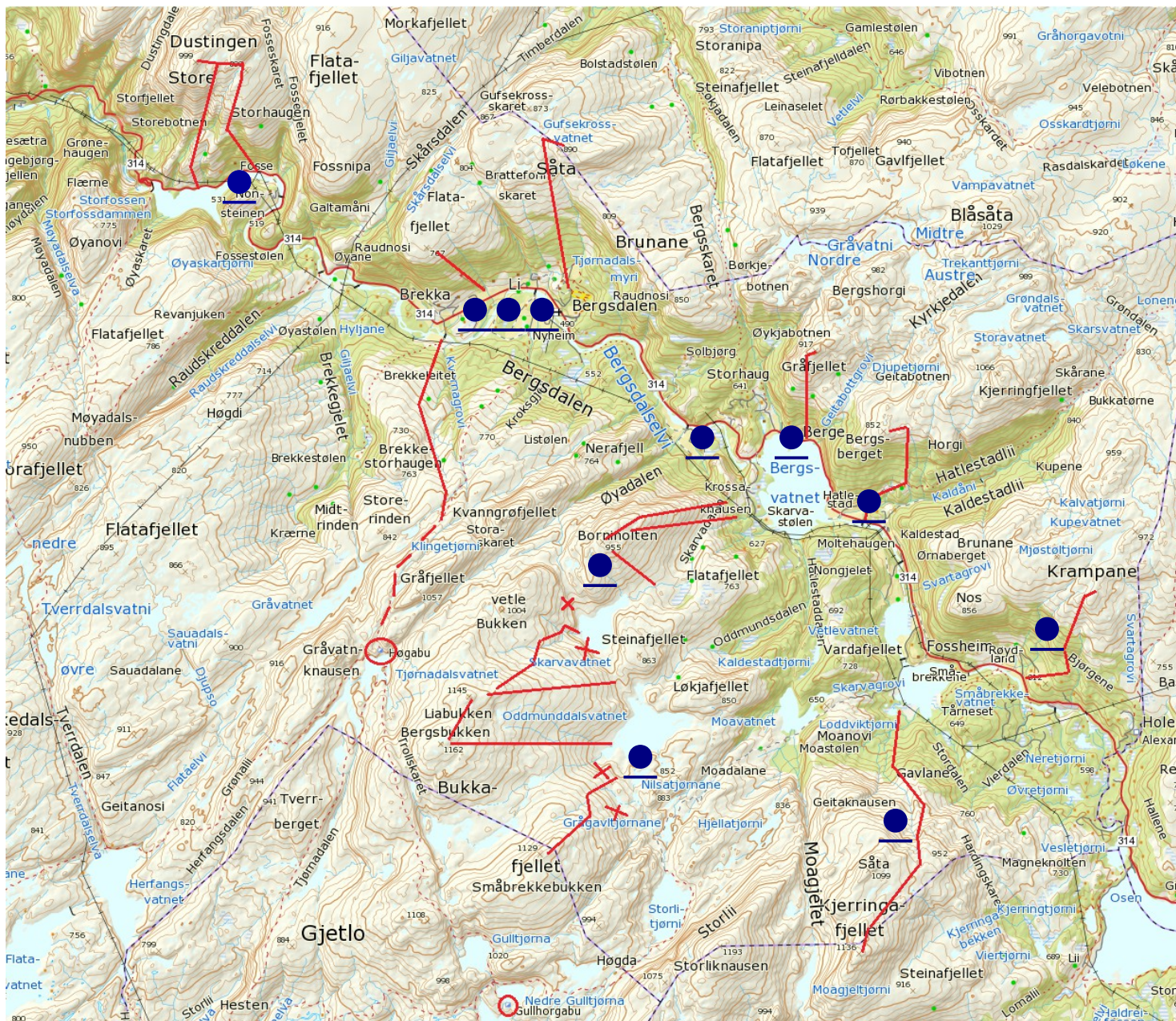

Bergsdalen har mange fine topptur muligheter, flere enn de som er nevnt her. Det starter nede ved **Fosse**, men her er det bratt og krevende, stegjern må på kanskje. På **Lid** Flater det ut og her er det mange fine snille bakker. Sola tar godt i bakken mot **Såta**. Dette er en flott begynnerbakke. Mot **Flatafjell** mangler det bare en heis, bratt bakke er allerede hugget ut. Anbefaler veien opp til **Høgabu** fra **Brekke** istedenfor fra Lid. Her er det finere bakke ned igjen.

Det beste området er oppe ved **Bornibolten**, og inn til **Bukkafjellet**. Her er de flotteste bakkene og den høyeste toppen. Veien går inn Skarvadalen og lengrennsfolket har tråkket spor fra hyttefeltet. Det er tilogmed parkeringsplass rett over broen. **Nordsiden av Bornibolten** er mer for ekstremister. Fra **Berge** er det en flott og bratt tur opp på **Gråfjellet** når det er nok snø. Den går opp over jordene. Litt lenger inn ved **Hatlestad** går det en hyttevei opp og videre til **Bergsberget** og **Kjerringfjellet**. Her er fin skogskjøring ned igjen. **Krampane** byr på det samme, men har en toppflanke som er imponerende. Innerst er **Kjerringafjellet** med sin skredutsatte flanke i front. Inntegnet er «langrennsløypa» opp til toppen med direkte start og slutt gjennom åpen skog.

TIPS: Begynn gjerne med Bukkafjellet. Det er flottest og enkelt å ta seg frem i. Passer alle.